115 學年度 國立虎尾科技大學 **機械設計工程系**
四技甄選入學**術科實作考試**注意事項

一、**考試日期**與**時間**：115 年 **6 月 14 日**（星期日）上午**約 08：20 - 10：00**，**集體**進行實作測驗。**（依實際報名人數，酌予調整）**

二、報到地點與時間：上午 08：20 - 08：50 本校綜合一館 7 樓機械設計工程系電梯口。**（暫定）**

三、考試地點與時間：本校綜合一館 7 樓研討室（一）、7 樓研討室（二）、7 樓逆向快速成型實驗室、8 樓電腦輔助設計室、8 樓電腦輔助繪圖室、9 樓普通教室及 6 樓研討室（三）。**（暫定）**

（配合招生簡章公告「考場座位表」於本校網站，或請當天提早到校查看考場與座位表。）

四、考試說明：

1. 題目範圍：實物測繪。
2. 考生**自備**物品，**游標卡尺（一般、電子、指針(附錶)式均可）、三角板、直尺、量角器（半圓）、圓規、鉛筆（三種粗細）、橡皮擦等物品**，**考試當日恕不提供前述物品**。
3. 評分項目：零件視圖繪製占 55%、尺寸標註占 45%。
4. 考試時禁止攜帶手機、任何會發出聲響或可拍照之設備，違者予以扣減分數。
5. 試題完成時，需**舉手報備**，**不可立即離開試場**，須經監考老師同意後方可離場。
6. 應試過程中**全程錄影**。
7. 若遇停電時，實作項目對考試作答影響不大，是以考試期間如遇停電時，將請考生持續作答，不再延長考試時間。
8. **未報到**之考生**視同缺考**。
9. **為維持考試公平性，所有考生須於同一時間集中應試，不得以任何理由，要求更改術科實作日期及時間**。

五、實作題目**範例（僅供參考）**：

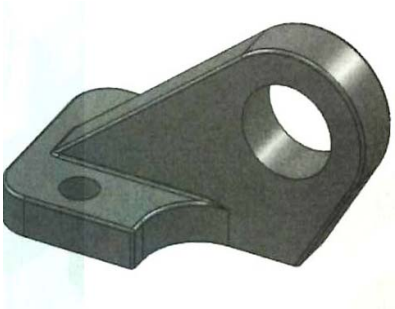

六、應試時請務必攜帶**有照片之證件**（如身分證、駕照等）以利檢核身分，並請注意個人儀容。

七、考生注意事項及術科實作考試時程表，可上本校網站（https://www.nfu.edu.tw/zh/）查詢。

八、聯絡方式：

聯絡人：機械設計工程系 陳小姐

電話：05-6315340

傳真：05-6363010

E-Mail：ua0215@nfu.edu.tw

本系網址：https://mde.nfu.edu.tw/