多媒體設計系 115 學年度【四技甄選入學面試及術科實作】考試說明

一、考生注意事項：

(一)國立虎尾科技大學多媒體設計系 115 學年度四技甄選入學考試項目包含面試及術科實作。

(二)考試日期為 115 年 06 月 15 日（星期一），報到時間及地點依本校公告為準。

(三)考生請攜帶足以證明本人之身分證件(須貼有照片，如身分證、駕照、學生證或健保 IC 卡)，請依排定的報到時間完成報到手續。

(四)如因報名本校多系，面試時間重疊時，請先聯絡系辦詢問是否可調整時間。

(五)面試及術科實作結束後，不再受理考生報到，亦不安排面試，該生視同缺考。

(六)各考生甄選入學考試當天請勿遲到，報到後請一律在三樓自學教室內等待唱名，依序進行面試；若遇有考生缺考時，面試順序將依序遞補之，敬請考生留意，並請於休息室內耐心等候。

(七)考生若逾時未報到以致無法參與實作考試，本系將不予補辦實作考試。

二、面試方式說明：採團體面試，每位考生面試時間以 5 分鐘以上為原則，將由服務人員依照順序，帶領前往面試地點，考生進入面試會場後，請先向面試委員介紹自己的『報名序號』及『姓名』。

三、術科實作說明：

(一)【設計群】

1. 題目範圍：創意素描。
2. 評分項目：創意度及整體完整度構圖創作能力、描繪技巧、明暗表現。
3. 實作時間：實作時間以 60 分鐘以內為限。
4. 提供設備：畫板及畫紙。
5. 自備物品：以鉛筆為創作工具，請自備素描鉛筆及相關用具。
6. 實作範例：範例僅供參考。

考試當天現場提供圖片物件，請考生自行發揮創意，將物件進行組合及構圖，並完成一張創意素描完整畫作(如附圖)。

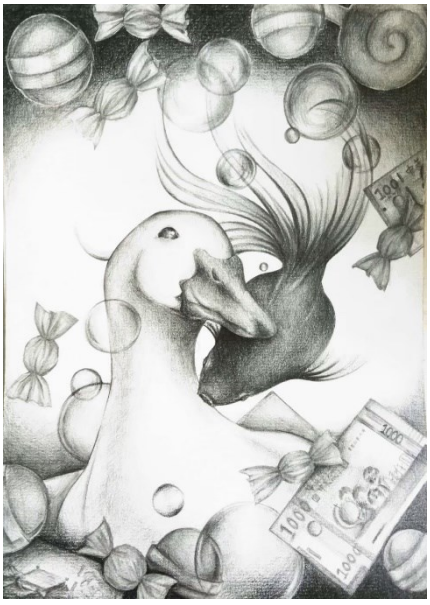

7. 考試時禁止使用手機、任何會發出聲響、或可拍照之設備，違者予以扣減分數。考試時間結束後不可立即離開試場，請於座位等候監考人員收回畫紙，再由監考人員統一宣布離場。
8. 考生若逾時未報到以致無法參與實作考試，本系將不予補辦實作考試。

(二)【電機與電子群資電類】

1. 題目範圍：Unity C#程式設計。
2. 評分項目：程式正確性及完整性。
3. 實作時間：實作時間以 30 分鐘以內為限。
   (資電類組考生因術科實作採同一時間集中測試，為維護公平性，考生不得以任何理由要求更改測試時間，報名時應注意測試時段，以免衝堂。)
4. 提供設備：考卷紙本。
5. 自備物品：黑色或藍色墨水的筆及修改用修正液或修正帶。
6. 考試時禁止攜帶手機、任何會發出聲響或可拍照之設備，違者予以扣減分數。
7. 考試時間結束後不可立即離開試場，於座位等候監考人員收回題目與答案卷，再由監考人員統一宣布離場。
8. 實作題目範例(僅供參考):

畫面顯示結果

顯示目前時間 13:40:13

填空

```
public Text txtDateTime;
      void Update () {
            txtDateTime.text = System.DateTime.Now.ToString("                    ");
}
```

四、聯絡方式：

聯絡人：多媒體設計系 林小姐
電話： 05-6315871
傳真： 05-6315875
E-Mail：mmdesign@nfu.edu.tw